

INYECCIÓN EPIDURAL CAUDAL LUMBAR DE ESTEROIDES

Para Dolor de la Parte baja de la Espalda y la Pierna

Una inyección epidural caudal lumbar de esteroides es un procedimiento simple para tratar el dolor de la parte baja de la espalda y la pierna. Esta hoja informativa le explicará de qué se trata. Si la inyección es para usted, su médico podrá darle una explicación al respecto.

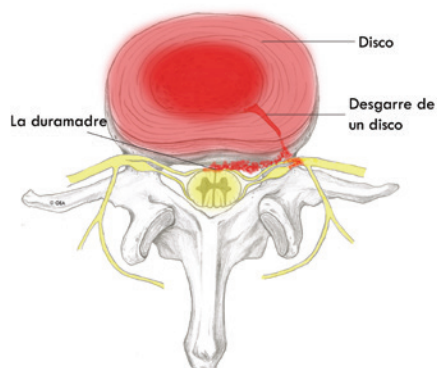

¿Qué es el espacio epidural?

La duramadre es una capa protectora que cubre la médula espinal y sus nervios. El espacio que la rodea se llama espacio epidural. En la parte baja de la espalda se conoce como espacio epidural lumbar.

¿Qué provoca el dolor en el espacio epidural?

El área lumbar de la espina dorsal tiene cinco huesos, llamados vértebras. Entre cada uno de ellos hay unos discos suaves que les sirven de protección, los mantienen juntos y controlan el movimiento.

Si un disco se desgarró, los químicos en el interior podrían salirse. Esto causa una inflamación de la duramadre y de las raíces nerviosas, lo que produce el dolor.

Un desgarro grande de un disco puede hacer que el disco se abulte, que se inflame el área de la duramadre y las raíces nerviosas y se produzca el dolor. Los espolones de hueso, llamados osteofitos, también pueden comprimir las raíces nerviosas y provocar dolor.

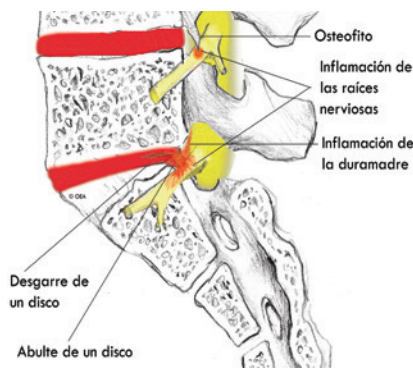

¿Cómo sé si tengo un dolor causado por un problema de disco y de raíces nerviosas?

Si tiene dolor en la parte baja de la espalda cuando dobla la espalda, es posible que se deba a una inflamación de la duramadre o de los discos lumbares. Si el dolor le llega hasta la pierna cuando mueve la espalda, es posible que se deba a la inflamación de una raíz nerviosa.

Pruebas comunes como las imágenes de resonancia magnética pueden revelar los abultamientos en los discos y la compresión de las raíces nerviosas, pero no los discos desgarrados y con pérdida de fluidos. Una inyección epidural lumbar puede ayudar a diagnosticar si la causa de su dolor es una inflamación de disco, de la duramadre o de las raíces nerviosas.

¿Qué es una inyección de esteroides epidural caudal lumbar?

En una inyección epidural lumbar se aplican juntos un anestésico y un esteroide, directamente al espacio epidural para reducir la inflamación. Cuando esto se realiza a través de la apertura ósea de la rabadilla, recibe el nombre de inyección epidural caudal. Se trata de la inyección epidural lumbar más fácil de aplicar y más segura.

¿Qué ocurre durante la inyección?

La inyección puede comenzar con una intravenosa en la que se le administran medicamentos para ayudarle a relajarse. Puede usarse un anestésico local para adormecer la piel.

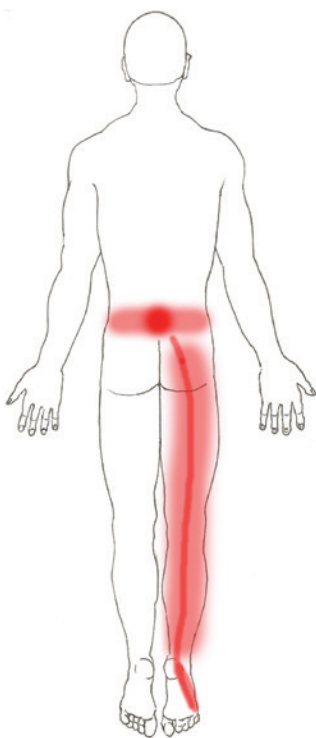

Para Dolor de la Parte baja de la Espalda y la Pierna

El doctor insertará entonces una aguja delgada directamente en el espacio epidural. Puede emplearse la fluoroscopia, una especie de rayos X, para asegurar la colocación segura y adecuada de la aguja. También es posible que se inyecte un tinte para asegurar que la aguja se encuentre en el lugar correcto.

Una vez que el médico está seguro de que la aguja está colocada correctamente, se inyecta el anestésico y el esteroide.

¿Qué ocurre después de la inyección?

Quedará usted bajo observación médica durante un máximo de 30 minutos. Cuando esté listo para marcharse, la clínica le dará instrucciones de alta. También se le dará un diario para llevar un registro del dolor. Es importante que lo complete, porque así ayudará al médico a saber si la inyección está funcionando y en qué grado de efectividad.

Podría ayudar si realiza algún movimiento que, antes de la inyección, le causara dolor, para ver si todavía lo siente, pero no exagere. Descanse el resto del día. Es posible que sienta un alivio inmediato y un adormecimiento en la parte baja de la espalda y pierna que podría llegar a durar hasta seis horas. Esto indica que el medicamento alcanzó el lugar preciso.

Es posible que, después de este breve periodo de alivio, vuelva el dolor, y hasta es posible que durante un día o dos lo sienta un poco más fuerte. Es normal. Puede deberse a la irritación causada por la aguja o por el esteroide mismo. Por lo general, los esteroides tardan de dos a tres días en comenzar a hacer efecto, pero es posible que lleguen a tardar hasta una semana.

Por lo general es posible volver al trabajo un día después de la inyección, pero debe consultarlo con su médico.

¿Durante cuánto tiempo se me quitará el dolor?

Esto depende del grado de la inflamación. En ocasiones, la inyección proporciona varios meses de alivio al dolor y luego se requiere de más tratamiento. En otros casos, una sola inyección logra un alivio a largo plazo. Si la causa del dolor es una lesión en más de un área, una inyección eliminará sólo algunos de los síntomas.

Este folleto proporciona únicamente información general. Las preguntas o dudas específicas deberán plantearse siempre al médico. Él podrá explicarle los posibles riesgos y efectos colaterales



Tara M. Sheridan, M.D.
Pain Medicine/Interventional



31469 Rancho Pueblo Road,
Suite 101
Temecula, CA 92592
Phone: 951-303-3718
Fax: 951-303-0451



ORTHOPEDIC
EDUCATION
ASSOCIATES

© 2005-2013 Orthopedic Education Associates. All rights reserved. 03-13
9501 N. Oak Trwy, Suite 201,
Kansas City, MO 64155
Sales via Modern PT
sales@oeabrochures.com
www.oeabrochures.com